coopemsura

TOME NOTA

Medio de Información para los Asociados de Coopemsura

VIGILADA SUPERSOLIDARIA

INSCRITA FOGACOOP

No. 94 / Diciembre de 2022

Desde el Consejo
Beneficios
Cultura Coop
Auxilios
Créditos
De Interés
Ahorros
Convenios

NOS RENOVAMOS

Aquí te contamos la historia del cambio de imagen.
Haz clic y disfrútala

¡Un año más demostrando que la unión hace la fuerza!

A pocos días de culminar este especial año, en Coopemsura celebramos con entusiasmo por continuar vigentes como empresa solidaria, enfocando nuestros esfuerzos para ser la mejor alternativa financiera y social, convencidos de que siempre tendremos metas por cumplir y grandes desafíos por superar.

Llegará un nuevo período que muestra un horizonte poco favorable desde el entorno macroeconómico, por ello es importante llenarnos de fe y esperanza; uniendo esfuerzos para que sigamos adelante, fortaleciendo nuestros hogares, nuestras empresas y la comunidad en general.

El 2022 termina para Coopemsura con positivos resultados desde las cifras e indicadores financieros, al igual que en el balance social y esto es más que suficiente para agradecer y afianzar nuestro deseo de continuar acompañando a los asociados en el desarrollo de sus proyectos personales y familiares.

Gracias apreciados asociados por contar con nosotros en este año y por continuar haciéndolo en el 2023, gracias por su confianza y por seguir creyendo en la cooperación como la mejor opción para superar las adversidades y sigamos demostrando que la unión hace la fuerza.

Por último, nuestra invitación a que vivamos esta Navidad en armonía, siendo solidarios con quienes necesitan apoyo. No olvides incluir el ahorro en Coopemsura como uno de tus propósitos en el nuevo año, que esperamos permanezca colmado de salud, paz y buenos momentos.

¡Feliz Navidad y próspero año 2023, familia Coopemsura!

Solidariamente,
Liliana María Palacio Jaramillo / Gerente

NOS RENOVAMOS

Aquí te contamos la historia del cambio de imagen.
Haz clic y disfrútala

Cambiando Vidas

Muchas veces las historias de los otros no alcanzan a tocarnos a menos que sean nuestras o nos lleguen al corazón. Hoy queremos resaltar una labor social con un valor inimaginable y es la que todos y cada uno de los asociados de Coopemsura, directa o indirectamente, venimos haciendo desde hace 18 años, cuando algunos de nuestros cofundadores pensaron en cómo generar impacto social de manera positiva a niños y jóvenes, su mayoría provenientes de sectores marginales, que por una u otra razón no han tenido oportunidades iguales a las de muchos otros chicos y que por el contrario, han sido tocados por la violencia, viviendo necesidades extremas y en su gran mayoría nacidos dentro de familias resquebrajadas, que tanto abundan en nuestro país y, por lo tanto, casi sin esperanza.

Es así como nace en Coopemsura el programa "Plan Padrino" convencidos que la esperanza puede nacer y ser una realidad a través de la educación formal, y con el objetivo de brindar acompañamiento social y económico a estudiantes de estratos 0, 1 y 2, en su proceso de educación y formación de valores, fortaleciendo su proyecto de vida y generando competencias para una futura vida laboral, gracias al cual hemos logrado impactar positivamente la vida de cerca de cien seres humanos, que con la educación y orientación de nuestro programa solidario, no solo pueden soñar, sino que también aprenden que se puede cambiar y mejorar cualquier situación adversa que se tenga. Mas allá del apoyo económico para la educación del alumno beneficiado, se hace un acompañamiento amplio y minucioso a cada caso para guiarlos en diferentes situaciones junto a sus familias.

Gracias a este programa hemos cambiado la vida de niños que, a pesar de tantas dificultades, han logrado superar barreras y con su esfuerzo han cambiado no solo su vida, sino la de sus seres queridos. La mayor motivación para continuar apoyando este programa es que, con el paso del tiempo, encontramos en el desarrollo de cada beneficiado que, sí es posible construir relaciones más sanas y sólidas no solo con su núcleo familiar, sino con su entorno escolar, irradiando un cambio más que positivo de cara a su comunidad y a la sociedad del futuro. Como resultado efectivo de este programa, varios apadrinados, a los cuales se les había apoyado desde el tercer grado de escolaridad, han alcanzado sus títulos universitarios.

También gracias a este programa es posible llegar a nuestros apadrinados y sus seres queridos en épocas tan especiales como esta navideña, donde con gran emoción reciben agasajos y regalos que les permite cambiar sus rostros de angustia por sonrisas llenas de esperanza.

Muchas veces no alcanzamos a percibir el impacto de obras como el Plan Padrino de Coopemsura, pero es esta la oportunidad para recordarnos a todos, que SI ES POSIBLE darle la vuelta al destino de algunos seres a quienes no les ha sonreído la vida de la misma manera como a otros.

Con nuestro apoyo creamos lazos solidarios y creamos oportunidades que para nosotros pueden ser invisibles, pero para estos niños y jóvenes serán siempre visibles.

Sigamos siendo solidarios, que con ello seguimos cambiando vidas.

Consejo de Administración

NOS RENOVAMOS

Aquí te contamos la historia del cambio de imagen.
Haz clic y disfrútala

¡Se acerca el proceso de Elección de Delegados y tú serás el protagonista!

Cultura Coop

Ver convocatoria completa

Para el proceso de elección se establece el siguiente calendario electoral:

ENERO 10 2023
Verificación de asociados hábiles e inhábiles y publicación.

ENERO 12 2023
8:00 a.m. Inicio inscripción de candidatos a Delegados.

ENERO 30 2023
Designación de la Comisión Central de Escrutinios.

ENERO 31 2023
4:00 p.m. Cierre de inscripción de candidatos a Delegados y verificación de cumplimiento de requisitos.

¡Participa y prepárate para dejar huella en tu Cooperativa!

Principios Cooperativos

Los principios cooperativos son lineamientos por medio de los cuales las cooperativas ponen en práctica sus valores.

#Dale valor a tu vida

Principio #6
Cooperación entre Cooperativas

Las cooperativas sirven a sus miembros más eficazmente y fortalecen el movimiento cooperativo trabajando de manera conjunta por medio de estructuras locales, nacionales, regionales e internacionales.

NOS RENOVAMOS

Aquí te contamos la historia del cambio de imagen.
Haz clic y disfrútala

Solicitar asesoría

Envíanos un mensaje

Háblanos por WhatsApp

En 2023, estrena casa con Coopemsura

Línea de crédito para compra de vivienda urbana.

Monto Máximo:
$300.000.000

Plazo:
Hasta 15 años, con la posibilidad de abonar hasta el 30% del valor del crédito con primas

Antigüedad:
No se requiere antigüedad en la Cooperativa.

¡Consúltanos y haz realidad el sueño de tener casa propia!

Solicitar asesoría

Envíanos un mensaje

Háblanos por WhatsApp

NOS RENOVAMOS

Aquí te contamos la historia del cambio de imagen.
Haz clic y disfrútala

Invierte bien tu prima de diciembre

CDAT coopemsura

Excelente alternativa para invertir tu prima y los recursos que no requieres de inmediato

¡Pregunta por las excelentes tasas de interés y haz tu mejor inversión!

Propósitos para 2023

Cuando traces tus propósitos para 2023, no olvides incluir **"ahorrar más"**.

Destina una parte de tus ingresos para aumentar las cuotas de ahorro en Coopemsura o abrir una nueva cuenta.

Recuerda que Coopemsura te ofrece variadas alternativas de ahorro, acorde con tus necesidades y proyectos.

Consúltanos y comienza el 2023 con metas claras que te ayuden a cumplir tus sueños.

Envíanos un mensaje | Háblanos por WhatsApp | Amplia la información sobre nuestras líneas de ahorro

NOS RENOVAMOS

Aquí te contamos la historia del cambio de imagen.
Haz clic y disfrútala

Si aún no has reclamado tu tarjeta regalo, recuerda que tienes plazo hasta el **31 de enero de 2023**. Posterior a esta fecha no se podrá reclamar, debido a que expira el convenio con el proveedor.

Valor tarjeta: $50.000
Número convenio: 1063

Recuerda que, este beneficio se entrega a los asociados activos al 30 de junio de 2022, que continúen afiliados, estén al día en sus pagos, no tengan solicitud de retiro en trámite y hayan actualizado sus datos este año.

¡Desde ya le deseamos una feliz navidad a nuestra gran familia Coopemsura!

Ver procedimiento para reclamar

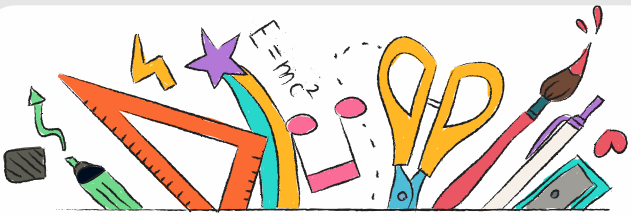

Adquiere tus útiles escolares con Coopemsura

Los asociados activos al 30 de junio de 2022 (que continúen afiliados, estén al día en sus pagos, no tengan solicitud de retiro en trámite y hayan actualizado sus datos en 2022) tienen derecho a redimir

un cupo escolar por valor de $40.000

en los almacenes Éxito, Carulla, Surtimax o Superinter de todo el país.

El cupo se debe redimir solo en útiles escolares con el fin de aportar efectivamente a la educación de nuestras familias, que es la esencia de estos recursos provenientes del Fondo de Educación.

Si cumples con los requisitos, espera un correo informativo con las instrucciones que debes seguir para obtener este beneficio.

¡Coopemsura, comprometida con la educación del asociado y su familia!

NOS RENOVAMOS

Aquí te contamos la historia del cambio de imagen.
Haz clic y disfrútala

¿Cumpliste 6 meses en Coopemsura?

Ya puedes disfrutar de los auxilios

Coopemsura te ofrece auxilios para apoyarte en la realización de diferentes programas.

- Gimnasio
- Cursos deportivos y culturales
- Idiomas
- Estudios de posgrado
- Lentes
- Vacunación

Para acceder a estos beneficios es necesaria una antigüedad igual o superior a 6 meses en Coopemsura y haber realizado el Curso Básico de Economía Solidaria.

Algunos programas también aplican para tus beneficiarios ¡Infórmate!

Ampliar información

Ver reglamento

Realizar el Curso Básico

Solicitar auxilio

NOS RENOVAMOS

Aquí te contamos la historia del cambio de imagen.
Haz clic y disfrútala

¿Ya actualizaste tus datos?

Ingresa a nuestra

Sucursal Virtual

y selecciona en el menú la opción **actualización de datos**.

Recibe, además, 500 puntos para seguir sumando en nuestro Plan de Puntos.

¡Contamos contigo!

PASA LA VOZ
¡Referir sí paga!

Por cada referido (compañero de Sura y Filiales) que se vincule, **ganas $20.000**.

Puedes solicitar tu compensación económica en el correo **mercadeo@coopemsura.com.co**

Y lo mejor...gana 700 puntos en nuestro Plan de Puntos, para canjear por premios.

¡Anímate y ayúdanos a seguir creciendo!

¡Queremos saber más de ti!

¿Quieres viajar o estudiar? ¿Prefieres comprar casa o carro?

Compártenos tus gustos y preferencias para acercarnos a tus sueños

Ingresa a nuestra sucursal virtual → Elige la opción gustos y preferencias en el menú izquierdo → Responde las tres preguntas

NOS RENOVAMOS

Aquí te contamos la historia del cambio de imagen.
Haz clic y disfrútala

Estudiar: un excelente propósito para el nuevo año

EUDE EUROPEAN BUSINESS SCHOOL

Teléfono
(57) 601 704 2754

WhatsApp
310 263 8861

infocolombia@eude.es

Calle 98 Nº 9A-41
Oficina 204
Bogotá

Cobertura: Aplica a nivel nacional e internacional.

ESUMER INSTITUCIÓN UNIVERSITARIA
Vigilada Mineducación

Edwin Gómez

Teléfono
604 403 8130 Ext. 4201

Celular y WhatsApp
304 336 5951

Correo electrónico
edwin.gomez39
@esumer.edu.co

open english

Andrés Mauricio Mayorga

Celular
304 339 7663

Correo electrónico
mauricio.mayorga
@openenglish.com

Consulta todos nuestros convenios

Si tienes inquietudes escríbenos al WhatsApp: 300 661 2251