TomeNota

#SoyCoopemsura

No. 91 / Junio de 2022

COOPEMSURA
COOPERATIVA DE EMPLEADOS DE SURAMERICANA Y FILIALES

Medio de Información para los Asociados de Coopemsura

VIGILADA SUPERSOLIDARIA

SEGURO DE AHORRO
Sus depósitos están protegidos en esta cooperativa hasta por $12 Millones
FOGACOOP
www.fogacoop.gov.co

Editorial
Desde el Consejo
Cultura Coop
Destacado
Ahorros
Créditos
Beneficios
De Interés
Convenios

Un buen amigo nos ayuda a estar saludables

Cuando de dinero se trata, muchas veces cometemos errores a la hora de administrar y manejar nuestro dinero, lo que nos ocasiona terribles consecuencias que pueden verse reflejadas en inminentes crisis financieras; de ahí, la tendencia creciente de personas declaradas en insolvencia para el pago de sus obligaciones y que finalmente pierden hasta el patrimonio que hayan construido.

Existen diversos factores y hábitos que podrían estar afectando tus finanzas y la forma como administras tus ingresos, entre los cuales se encuentran: No saber diferenciar entre gustos y necesidades prioritarias, no tener objetivos claros y planes a futuro, hacer mal uso de la tarjeta de crédito, ser susceptible a las compras compulsivas, no planear las finanzas y gastar más de lo que se gana; tener deudas cíclicas, en la que solo se pagan intereses, como las que se adquieren con los llamados usureros o "gota a gota".

Cuando una persona gasta más de lo que gana puede enfrentar consecuencias negativas para su vida y la de su familia, como la dependencia al dinero, conductas autodestructivas, deudas frecuentes, problemas emocionales, entre otros. A las prácticas de descontrol de las finanzas, se le llama **síndrome del desorden financiero**, y se centra en el gasto compulsivo de dinero que realiza una persona sin considerar sus ingresos ni el futuro, recurriendo en muchos casos a créditos innecesarios que no mejoran su calidad de vida, al contrario, la deterioran.

Por eso, el salario o ingreso que se recibe de la actividad productiva que se desarrolle, se debe gastar de forma cuidadosa e inteligente, destinando el 50% a los gastos básicos y prioritarios como hipotecas, facturas, alimentación, pago de servicios, entre otros, mientras que el 30% como máximo deberá de ser gastado en necesidades personales de ocio y entretenimiento, y poder dejar el 20% restante como ahorro para necesidades futuras, emergencias, imprevistos o inversión a mediano y largo plazo.

Ten en cuenta que, para prevenir que te enfermes con este desafortunado y peligroso síndrome, está tu Cooperativa Coopemsura, quien te apoya a financiar tus proyectos de manera responsable sin sobre endeudarte y también te facilita productos de ahorro rentables y a diferentes plazos, para que te proyectes y cumplas tus sueños.

¡Por favor sigue contando con tu empresa solidaria, porque siempre queremos estar cerca de ti!

Solidariamente,

Liliana María Palacio Jaramillo / Gerente

contactenos@coopemsura.com.co

www.coopemsura.com.co

Síguenos en nuestras redes sociales

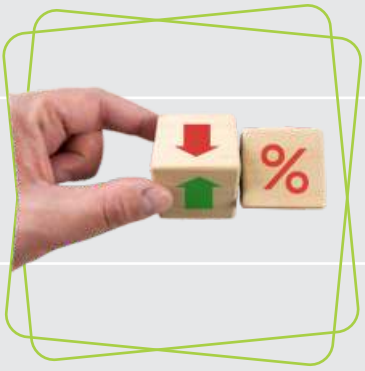

Comportamiento y efectos de la tasa de interés

En nuestro país, en términos macroeconómicos, un cambio en la tasa de interés tiene un efecto directo en la economía y está regulado oficialmente por el Banco de la República, principalmente para efectos de controlar la inflación tanto si sube, baja o permanece inalterada. Para nuestra comunidad de Asociados a Coopemsura también tiene un impacto importante; en primera instancia, nuestra Cooperativa dentro de su actividad de ahorro y crédito ve afectado su margen de intermediación entre las tasas de captación (ahorros) y colocación (créditos), situación que finalmente se ve reflejada en los excedentes que, a su vez, son la fuente del recurso económico para desarrollar nuestra labor social en beneficio de nuestra comunidad cooperativa y sus familias (Retorno Cooperativo). En el caso de nuestros asociados se experimenta un impacto en doble sentido dependiendo del uso que estos tengan dentro del portafolio de nuestra Cooperativa bien sea en CDAT y en cada una de las modalidades de ahorro, donde Coopemsura les paga unos intereses a sus asociados ahorradores, pero también le cobra unos intereses por el uso en alguna de sus líneas de crédito.

¿Qué efecto tiene un aumento de la tasa de interés?

Cuando la tasa de interés sube, sube necesariamente el costo de los créditos, lo que dificulta la capacidad del sector empresarial para financiar las inversiones y afecta la capacidad de consumo de las familias. Esto, a su vez, puede tener incidencia en el nivel de desempleo, por la misma dificultad de las empresas para financiar su crecimiento y desarrollo debido al encarecimiento del crédito, el cual disminuye el consumo, y si el consumo disminuye, el empleo también suele hacerlo, por cuanto el sector productivo debe reducir la oferta, y para reducir la oferta hay que disminuir la producción.

Cuando las tasas de interés son elevadas, es atractivo para el ahorro, por lo que mucha gente preferirá ahorrar que gastar, contribuyendo así a contraer la demanda.

¿Cómo impacta un aumento a nuestros asociados?

Quienes abren depósitos en CDAT verán mejorar sus rendimientos; para quienes tiene líneas de crédito anteriores a la subida de tasas, tendrá un mayor beneficio de su deuda, mientras que quienes deseen obtener créditos nuevos deberán asumir un mayor costo.

Comportamiento de la tasa a partir de la pandemia

Tomando como referencia la tasa DTF a 90 días (E.A) se observa que a diciembre de 2019 esta se ubicaba alrededor de 4.48%; para el cierre del 2020, en 1.89%; en el 2021, en 3.21% y al 23 de mayo de este año se ubica en 7.01%. Se puede concluir entonces que quienes dependían de los ingresos generados por los depósitos CDAT experimentaron una caída significativa en el año 2020 y, quizás por esto, algunos o muchos asociados se quejaban de los bajos intereses que Coopemsura estaba ofreciendo, pero debemos saber y ser conscientes que nuestra cooperativa no puede ser ajena al entorno de la economía y especialmente a la política monetaria del Estado relacionada con la tasa de interés. Las condiciones ahora se están invirtiendo, ya que la tasa de intermediación del Banco de la Republica se ha triplicado desde septiembre de 2021 (2.06%) y a mayo de 2022 (7.01%), para tratar de disminuir el consumo y controlar la inflación. Cada día trae sus realidades y, en ese sentido, tendremos que esperar para el futuro inmediato cuál será la realidad frente al escenario del cambio de gobierno.

Consejo de Administración

Principios Cooperativos

Los principios cooperativos son lineamientos por medio de los cuales las cooperativas ponen en práctica sus valores.

Principio #3

Participación económica de los asociados en justicia y equidad

Los miembros contribuyen de manera equitativa y controlan de manera democrática el capital de la cooperativa. Por lo menos una parte de ese capital es propiedad común de la cooperativa.

Conoce más sobre nuestra identidad cooperativa

Editorial
Desde el Consejo
Cultura Coop
Destacado
Ahorros
Créditos
Beneficios
De Interés
Convenios

Refiere y gana con Coopemsura

Ya son muchos los asociados que participan en esta campaña **¡Únete!** Refiere a tus compañeros y gana con Coopemsura.

Amplía la información en nuestro WhatsApp 300 661 22 51

Tú también puedes disfrutar de Transfiya

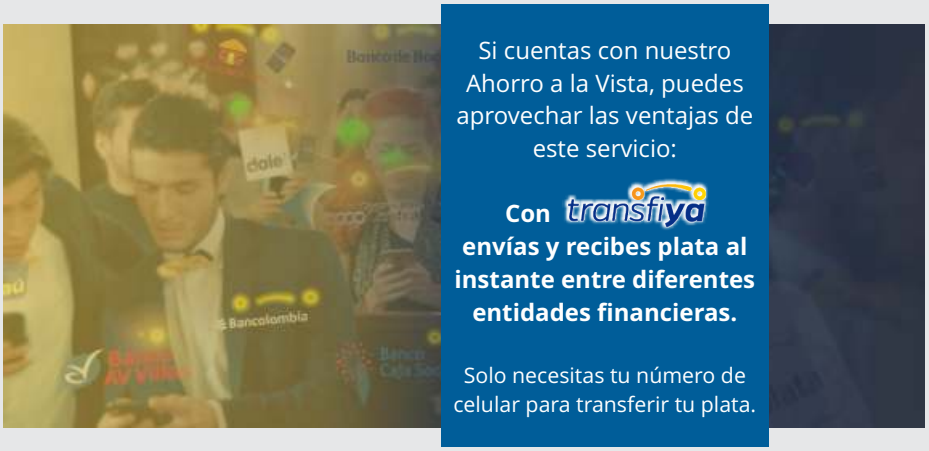

Si cuentas con nuestro Ahorro a la Vista, puedes aprovechar las ventajas de este servicio:

Con transfiya envías y recibes plata al instante entre diferentes entidades financieras.

Solo necesitas tu número de celular para transferir tu plata.

Es super fácil y rápido y tan solo a un clic...

Escríbenos a nuestro WhatsApp 300 661 22 51 y te enseñamos de forma rápida y segura cómo usarlo

¡No malgastes tu prima!

La prima de servicios es una prestación a la que tienes derecho por el tiempo que has laborado en tu empresa.

Así que, si no la requieres de inmediato, **haz una buena inversión**, **abriendo un CDAT en Coopemsura...**

¡Consúltanos y haz tu mejor inversión!

Elige el plazo entre
30, 60, 90, 180 y 360 días
Abre tu CDAT con mínimo
$1.000.000

Disfruta de alta rentabilidad y la seguridad que te brinda tu Cooperativa

Solicita asesoría

Contacto web

WhatsApp

¿Te preocupa la educación de tus hijos?

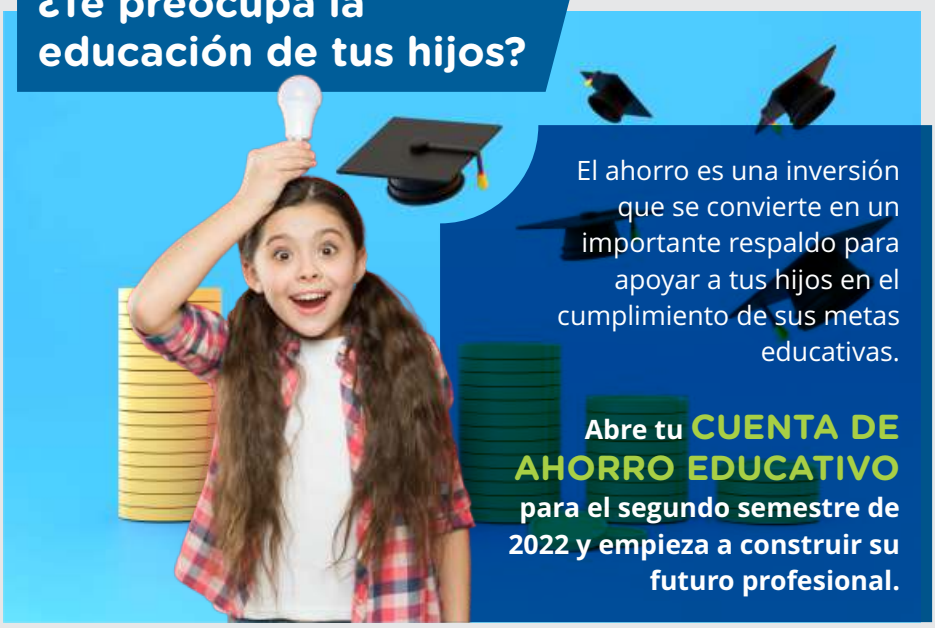

El ahorro es una inversión que se convierte en un importante respaldo para apoyar a tus hijos en el cumplimiento de sus metas educativas.

Abre tu CUENTA DE AHORRO EDUCATIVO para el segundo semestre de 2022 y empieza a construir su futuro profesional.

Características del ***Ahorro Educativo***:

- Puedes programar una cuota fija en un plazo determinado para obtener el capital que requieres para tus proyectos educativos.
- Cuota mínima mensual de ahorro $58.000.
- Coopemsura asume por el ahorrador el gravamen de los movimientos financieros (4 por mil).
- Tasa de interés: 5% E.A.
- Este ahorro se liquida el 30 de noviembre de 2022.

Solicita asesoría

Contacto web

WhatsApp

Más líneas de ahorro

Cumple el sueño de ser profesional con nuestro
Crédito de Educación
con tasas desde 0.75% n.m.
Con nuestro
Crédito Rotativo
tienes dinero disponible en todo momento
¡Solicita ya tu cupo!
Haz todo lo que te haga feliz con nuestro
Crédito de Libre Inversión
con tasas desde 0.95% n.m.
Trámite 100% digital
Solicita asesoría
Contacto web
WhatsApp

Ver montos y requisitos

Tengo una pregunta

Gustos y Preferencias

En Coopemsura queremos estar más cerca de ti, por eso, te invitamos a ingresar a nuestra sucursal virtual y diligenciar la encuesta de gustos y preferencias
¡Solo te toma 5 minutos!

¿Cómo lo puedes hacer?

- Inicia sesión con tu usuario y contraseña en la sucursal virtual.

- En el menú del lado izquierdo selecciona la opción:

Gustos y Preferencias

- Diligencia el formulario.
- Envía tus respuestas

Conoce nuestros convenios de servicios exequiales y cuidado de la salud

Beneficios para el asociado y su familia.

AME	**AME SALUD** Asistencia médica en casa Cobertura: Cúcuta, Bucaramanga y Santa Marta Contacto: Flor Sánchez Teléfono: 577 23 23 Ext. 106 Celular: 317 502 52 04 lsanchez@amesalud.com
Falck emi Una empresa del Grupo Falck	**GRUPO EMI** Atención médica a domicilio Chatea en línea con uno de nuestros asesores
PREVER	**PREVER** Organización Previsora de Servicios Exequiales Contacto: Lina María Rincón Teléfono: (604) 604 04 17 Ext 4153 Celular: 312 834 99 15 lina.rincon@prever.com.co
Amparo Total	**AMPARO TOTAL** Servicios Exequiales Contacto: César Laverde Teléfono: (604) 745 73 83 Celular: 311 210 23 28 gcomercial@amparototal.com
EPS sura Plan Complementario	**PLAN COMPLEMENTARIO DE SALUD SURA** Contacto: Johana Penagos Celular: 320 523 83 87 jmpenagos@sura.com.co Contacto: Sebastián Monsalve Echavarria Celular: 300 655 54 60 smonsalve@sura.com.co